Preisliste gültig 2025 -2026

Andrebauernhof in Inzell

4 Sterne Ferienwohnungen

Chiemgaukarte Ruhpolding-Inzell gratis!!!

Hauptsaison: vom 07.06.25 bis 13.09.25 und 20.12.25 bis 19.01.2026

Wohnung Falkenstein Ferienwohnung für 4 Personen

Hauptsaison 2 Personen € 100,00 pro Nacht
Nebensaison 2 Personen € 90, 00
Für jede weitere Pers. € 15,00/ Kind € 10,00

Die Wohnung (ca. 57 m²) befindet sich im 1. Stock mit Balkon Ost-Seite. und Teil Südseite. schöne gemütliche Wohnküche, mit Essecke und Couchecke. Im 2. Schlafzimmer, das mit dem gesundheitsfördernden Zirbenholz eingerichtet ist, befindet sich noch ein zusätzliches WC und Waschplatz

Wohnung Kienberg Ferienwohnung für 4 Pers. (bis 5 Pers. möglich)

Hauptsaison 2 Personen € 120,00 pro Nacht
Nebensaison 2 Personen € 110, 00
Für jede weitere Pers. € 15,00/ Kind € 10,00

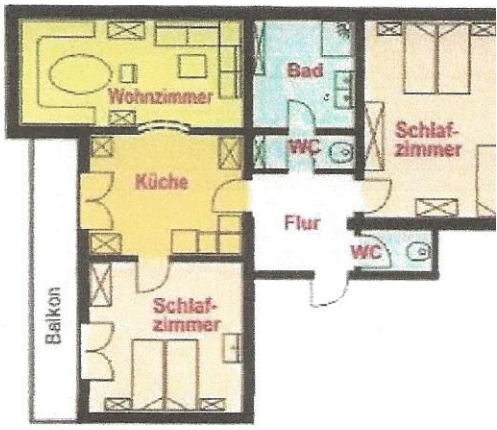

Die Wohnung (ca. 80 m²) ist im 1. Stock mit Balkon Südseite. Alle Räume sind sehr großzügig und schön eingerichtet. Großes Schlafzimmer mit Zirbenholz.
Wohnzimmer mit Couch- und Essecke, großes Bad, 2 WC, im 2. Schlafzimmer noch ein zusätzlicher Waschplatz.

Wohnung Gamskogl Ferienwohnung für 4 Pers. (bis 5 Pers. möglich)

Hauptsaison 2 Personen € 110, 00 pro Nacht
Nebensaison 2 Personen € 100,00
Für jede weitere Pers,€ 15,00 / Kind € 10,00

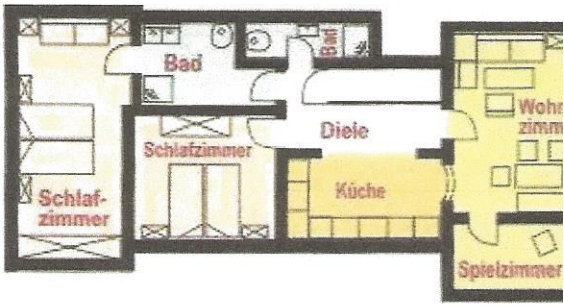

Die Wohnung (70 m²) ist im 2. Stock Mansarde mit Balkon Ostseite. Das Wohnzimmer ist mit Essecke und Couchecke gemütlich eingerichtet, durch Rundbogen mit Küche verbunden. Mit zusätzlichem Spielzimmer und einem gesundheitsfördernden Zirbenholz- Schlafzimmer. Die Wohnung hat 2 Bäder mit 2 WC.

Wohnung Teisenberg Ferienwohnung für 2 Pers. (bis 4Pers. möglich)

Hauptsaison 2 Personen € 100,00 pro Nacht
Nebensaison 2 Personen € 90, 00
Für jede weitere Pers, € 15,00 / Kind € 10,00

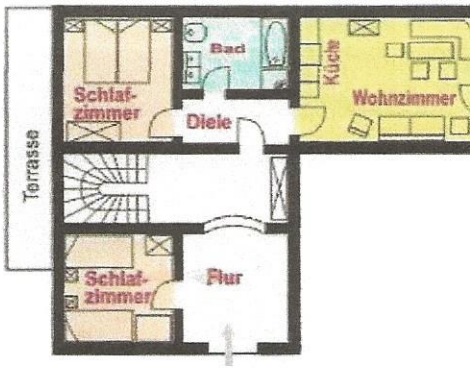

Die Wohnung (ca. 54 m²) ist in unserem Nebenhaus in Parterre mit Terrasse zur Ostseite, großes Bad mit begehbarer Dusche, großer schöner Wohnraum,
2. Schlafzimmer ist außerhalb der abgeschlossenen Wohneinheit.

Die Wohnungen sind alle sehr komfortabel ausgestattet, mit kostenlosen W-LAN, Kabelfernsehen (SAT/TV), DVD,. Die Küchen sind mit 4-Platten-Ceranherden, Backofen, Mikrowelle, Geschirrspülmaschine, Kühlschrank mit Gefrierfach, Kaffeemaschine, Wasserkocher, Eierkocher, Brotschneidemaschine, Handmixer, Pürierstab, Toaster und Geschirr sehr gut ausgestattet.
In jedem Bad befinden sich Fön und Kosmetikspiegel. Bettwäsche, Handtücher, Saunatücher sind inklusive. Auch Benutzung des Fitnessraumes und der Fahrräder ist kostenlos.
für einen Saunabesuch (finnisch, Infrarot und Biosauna, sowie Solarium) berechnen wir 15,00 Euro pro Familie, die Sie dann ganz alleine für sich bestellen können.
Zu den aufgeführten Preisen kommt nur noch der Kurbeitrag der Gemeinde hinzu, für Erwachsene 2,10 €, für Kinder von 6-16 Jahren 1,00 Euro, Kinder unter 6 Jahren sind frei.

Die Preise gelten bei der Buchung ab 7 Tagen, ansonsten müsste ein Aufpreis berechnet werden.

Brötchen-Service! Der Bäcker liefert ihnen täglich frische Brötchen.